

DE UITDAGING VAN MYELOMA DIAGNOSE

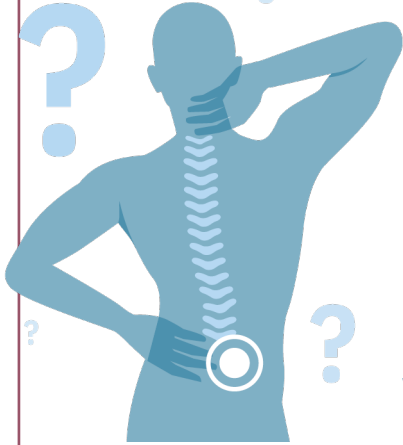

Symptomen van myeloma zijn **niet specifiek**

(bijv. rugpijn en moeheid), waardoor het moeilijk te herkennen is in de basiszorg

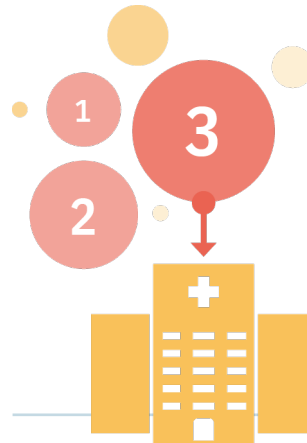

Myeloma patiënten komen vaak

3 of meer keer

in de basiszorg voordat ze worden doorverwezen

De gemiddelde tijd tot diagnose is

108,6 dagen

waarbij 25% van de patiënten langer wachten dan

8 maanden



Gemiddeld ervaren patiënten symptomen gedurende

1 maand

voordat ze hulp zoeken en 25% van de patiënten wachten langer dan

3 maanden

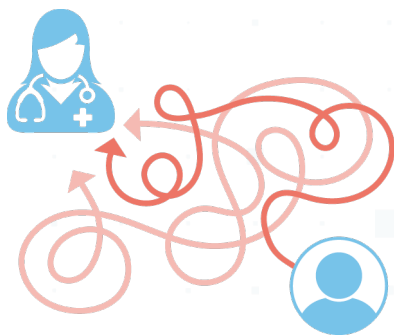

Patiënten ervaren **lange** en **verwarrende** wegen naar de diagnose



Een Britse studie heeft gevonden dat

34%

van de patiënten gediagnosticeerd werden in een spoedeisende omgeving

Een vertraagde diagnose kan

een **negatieve impact**

hebben op de levenskwaliteit en de ziektevrije overleving van myeloma-patiënten



MPe
Myeloma Patients Europe

YEAR OF ACTION ON
DIAGNOSIS!